

GRADE EM TELA
Escala 1/50

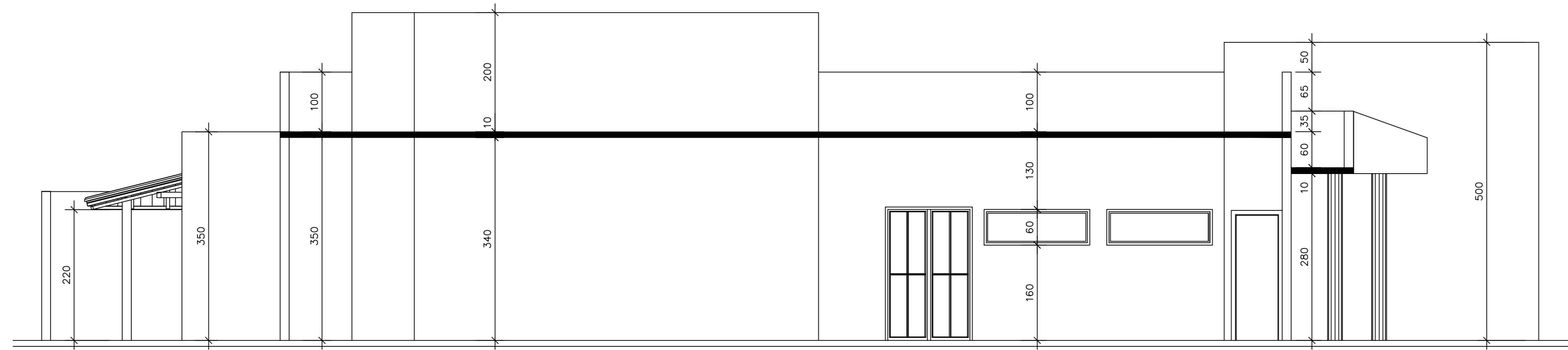

CORTE B-B
Escala 1/50

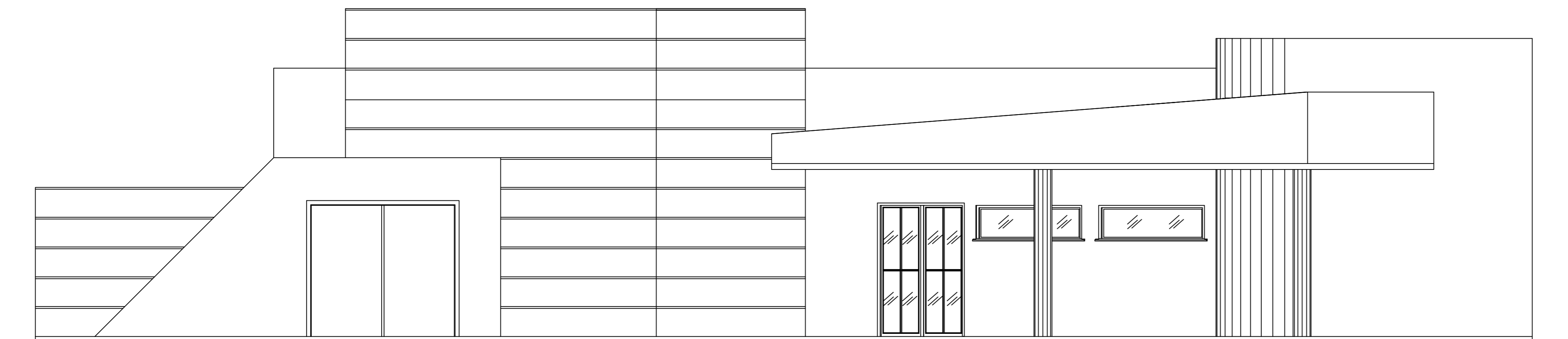

FACHADA FRONTAL
Escala 1/50

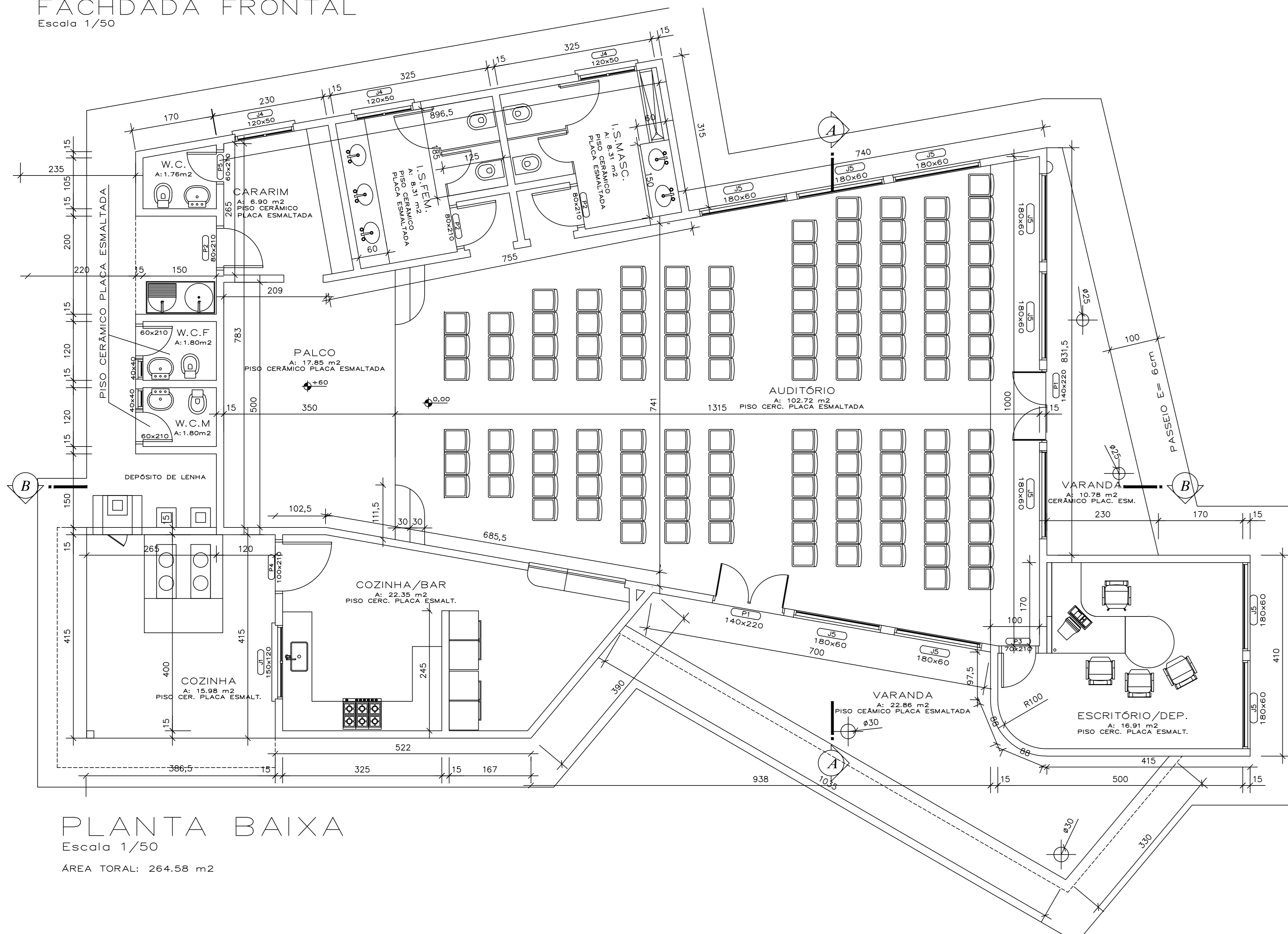

PLANTA BAIXA
Escala 1/50

ÁREA TOTAL: 264,58 m²

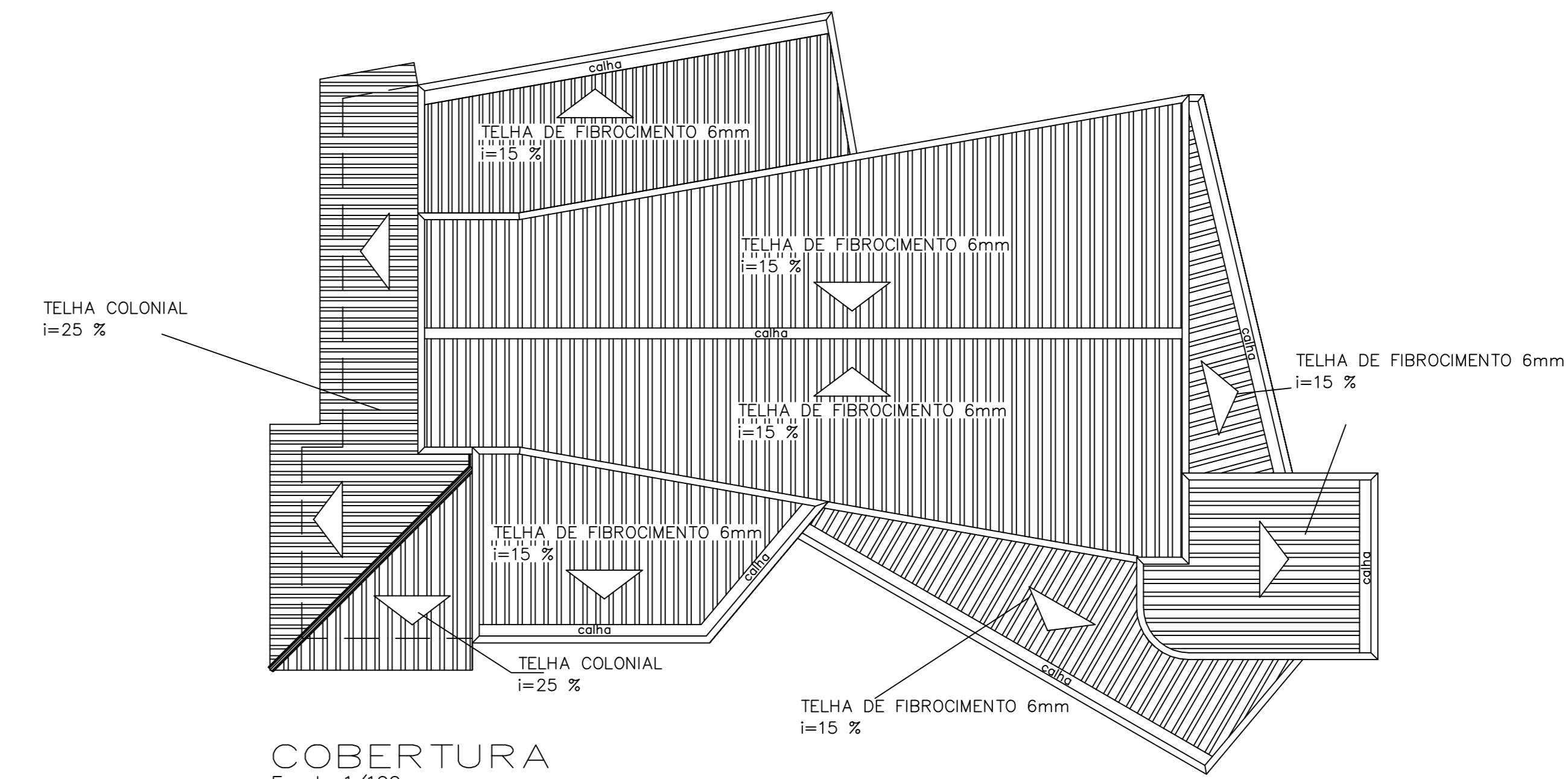

COBERTURA
Escala 1/100

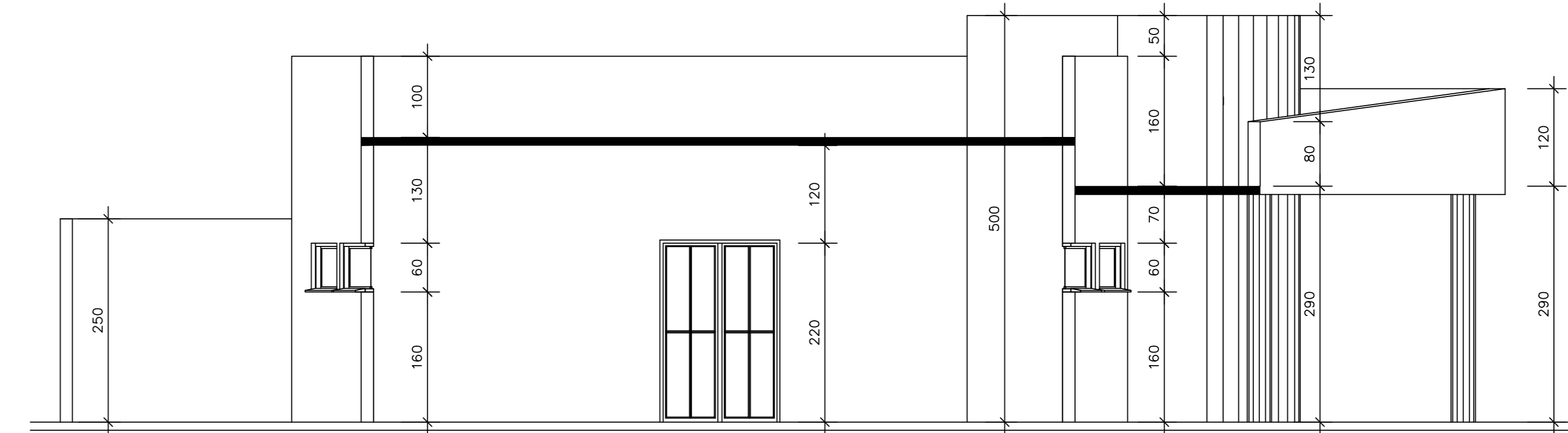

CORTE A-A
Escala 1/50

- Notas:
- As cotas sobrepoem as escadas;
 - Verificar medidas no obra;
 - Aço C60 e C60;
 - Não é permitida a abertura/remocao de paredes sem a autorizacao do calculista;
 - Para maior segurança da execucao da obra, solicitar a planta de detalhamento das armaduras, elétrica e hidrossanitária;
 - A cota de fundo das sapatas fixas seguir rigorosamente o projeto de calculo estrutural;
 - Em caso de dúvidas solicitar a presença do responsável técnico;
 - O projeto foi concebido Telhas Fibrocimento, cerâmica e enraizamento de madeira;
 - Os pisos será do tipo cerâmico em placas;
 - Os revestimentos da cozinha/bar, w.c., w.c.f, w.c. isfem e ismasc, será do tipo cerâmico em placas esmaltadas;
 - Resistência mínima do concreto Fck=25Mpa;
 - Medidas em centímetros.
 - Para ferragens o cobrimento mínimo é de 1,5cm;
 - Projeto de acordo com ABNT NBR-6188

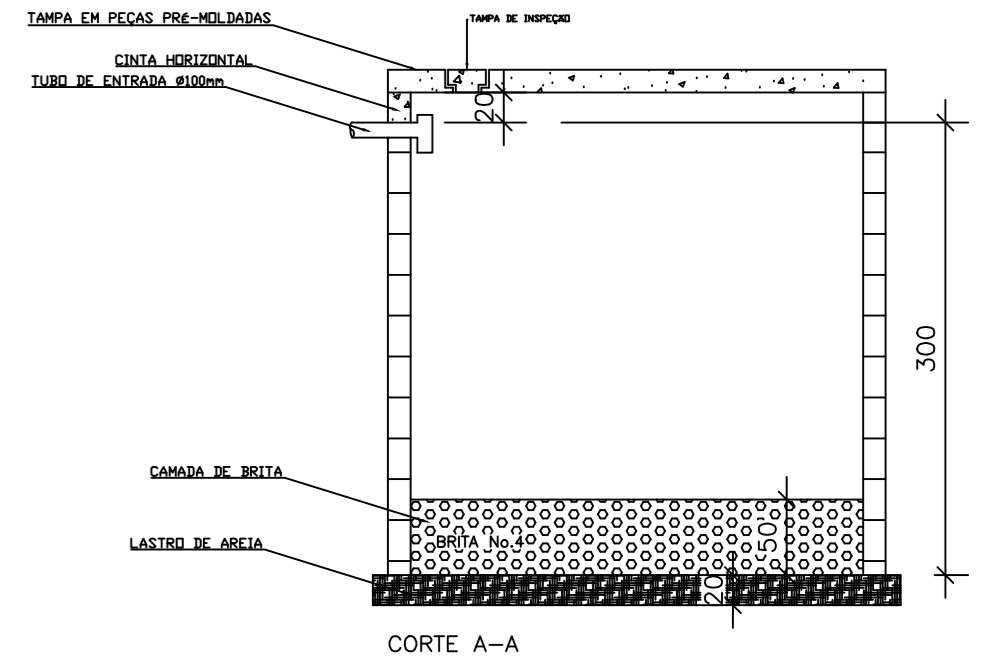

CORTE A-A

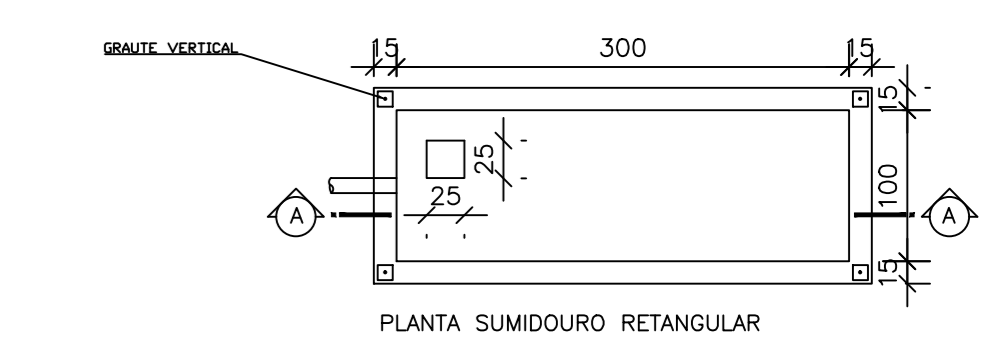

PLANTA SIMBOURO RETANGULAR

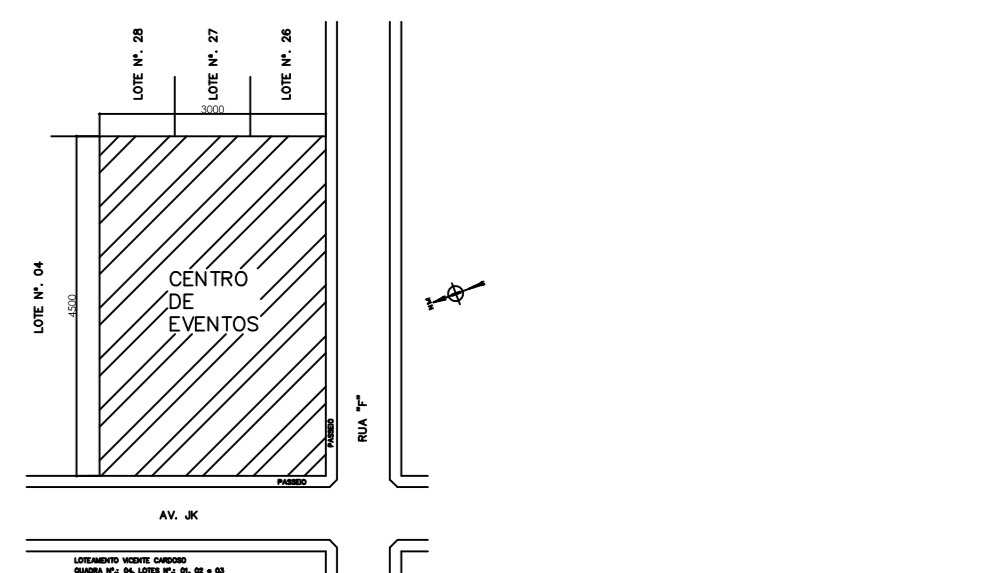

PLANTA SITUACAO
Escala 1/1000

OBS. Todo o fechamento será executado posteriormente pelo Município.

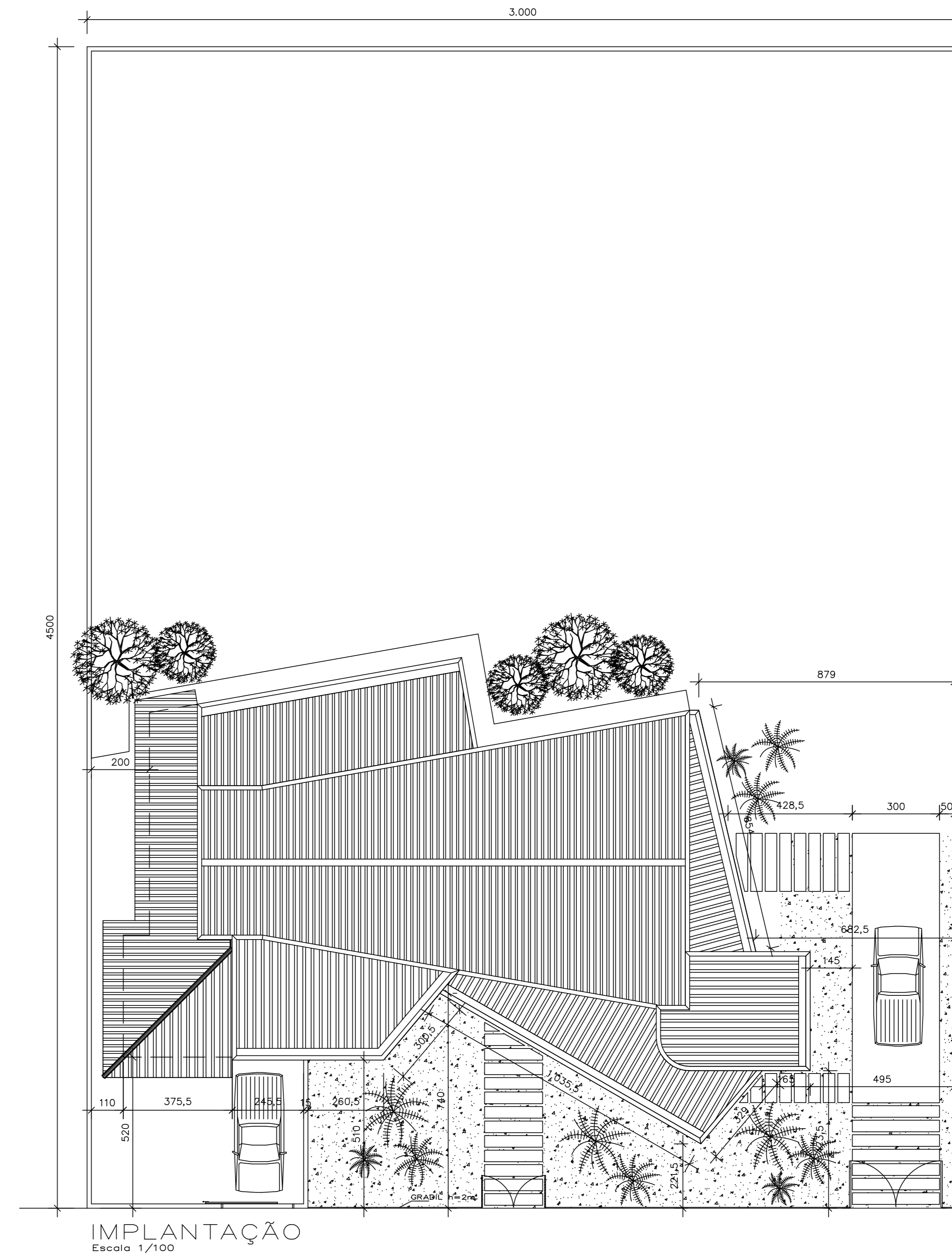

IMPLANTACAO
Escala 1/100

Carimbo aprovação: Prefeitura Municipal de Pintópolis/MG CNPJ 01.612.481/001-59 APROVAÇÃO DE PROJETOS Alvará de licença para construção nº - Processo nº - Aprovado em <u>20/10/2021</u>		LEGENDA:
 PREFEITURA MUNICIPAL DE PINTÓPOLIS ESTADO DE MINAS GERAIS		
Projeto: CONSTRUÇÃO DE CENTRO DE EVENTOS NO MUNICÍPIO DE PINTÓPOLIS - MG 1ª FASE		
Local: AV. JK, ESQUINA C/ RUA "F", BAIRRO VICENTE CARDOSO, PINTÓPOLIS - MG		
Contém: PLANTA DETALHES CORTES	Área da Edifício: 241,05 m² Área do Terreno: 1.350,00 m²	Projeto: Ley Lopes dos Santos Prefeito Municipal
Prancha: A0	ART nº: MG-20210437501 MG-2021069917	RT: Robson Rodrigues Eng. Civ. OEA/MG 158.786/5
OPERAÇÃO nº: 1071582-58	CR nº: 902301/2020	Data: MAD / 2021 Escalas: INDICADAS